



FONDAZIONE
HOSPICE
MT. CHIANTORE
SERÀGNOLI



**ACCADEMIA DELLE SCIENZE
DI MEDICINA PALLIATIVA**
CAMPUS BENTIVOGLIO - Bologna



**ALMA MATER STUDIORUM
UNIVERSITÀ DI BOLOGNA**

A.A. 2020/2021

**MASTER UNIVERSITARIO DI PRIMO LIVELLO
"CURE PALLIATIVE PEDIATRICHE"**

**MASTER UNIVERSITARIO DI SECONDO LIVELLO
"COMPLESSITÀ ED INTEGRAZIONE IN RETE
IN CURE PALLIATIVE PEDIATRICHE"**



LA FONDAZIONE HOSPICE



Progetto Hospice Pediatrico.
Render, vista generale dall'ingresso -
Studio Renzo Piano Building Workshop

La Fondazione Hospice MT. Chiantore Seràgnoli, attraverso la gestione degli Hospice Bentivoglio, Bellaria, Casalecchio e l'Accademia delle Scienze di Medicina Palliativa – ASMEPA, opera con l'obiettivo di migliorare la qualità della vita e alleviare la sofferenza dei pazienti con malattie inguaribili, sostenere le loro famiglie, diffondere la cultura delle cure palliative. Le aree di intervento riguardano l'assistenza, residenziale e ambulatoriale, la formazione dei professionisti, la ricerca scientifica e la divulgazione. Grazie all'esperienza maturata e alle caratteristiche della sua modalità assistenziale, la Fondazione Hospice opera in modo integrato con le Istituzioni Pubbliche. I servizi offerti sono completamente gratuiti grazie all'accreditamento con il Servizio Sanitario Nazionale e ai donatori che sostengono il progetto. Inoltre, nell'ambito del percorso di sviluppo delle Cure Palliative Pediatriche, la Fondazione Hospice è impegnata nella realizzazione dell'Hospice Pediatrico di riferimento regionale e collabora con la Regione Emilia-Romagna nella definizione dei percorsi in rete declinati nella DGR 857/2019 "Provvedimenti in ordine alla definizione dell'assetto della Rete delle Cure Palliative Pediatriche Regione Emilia-Romagna, in attuazione della L.n. 38/2010". La Fondazione Hospice anticiperà le attività ambulatoriali attraverso l'apertura di un *Day Care* di Cure Palliative Pediatriche di riferimento regionale presso l'Ospedale Bellaria, all'interno dell'AUSL Bologna. ASMEPA è a sua volta riconosciuta dalla Regione Emilia-Romagna come ente di formazione per la progettazione di programmi a supporto dello sviluppo della Rete Regionale di Cure Palliative Pediatriche.



ASMEPA: FORMAZIONE, RICERCA E DIVULGAZIONE A SUPPORTO DELLA CURA

ASMEPA, braccio formativo della Fondazione Hospice, da oltre dieci anni sviluppa e organizza programmi di formazione, ricerca e divulgazione a integrazione e supporto delle attività assistenziali della stessa Fondazione. Attraverso i Master di I e II livello in Cure Palliative e Cure Palliative Pediatriche, sviluppati in collaborazione con l'Alma Mater Studiorum - Università di Bologna, l'Accademia propone percorsi di studio e formazione che apportano ai professionisti della cura competenze culturali e operative fondamentali nell'ambito delle cure palliative.

ASMEPA, in qualità di Provider Nazionale Age.na.s per la Formazione Continua in Medicina, in collaborazione con la Fondazione, le Aziende USL, la Regione Emilia-Romagna e altri Enti, realizza inoltre programmi di Formazione Continua rivolti a tutti coloro che operano nell'ambito delle cure palliative per l'adulto e il bambino.

LA FORMAZIONE IN CURE PALLIATIVE PEDIATRICHE

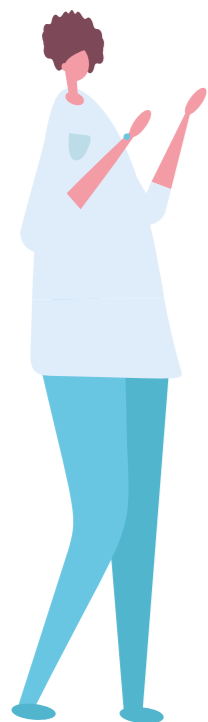

Le Cure Palliative Pediatriche sono definite come "l'attiva presa in carico globale del corpo, della mente e dello spirito del bambino e comprende il supporto attivo alla famiglia" (WHO, 1998). Hanno come obiettivo la qualità della vita del piccolo paziente e della sua famiglia, iniziano al momento della diagnosi e continuano indipendentemente dai trattamenti per gestire la malattia.

Rispondono ai bisogni clinici, psico-sociali, spirituali del bambino e della sua famiglia e sono caratterizzate da una presa in carico integrata, multiprofessionale e multidisciplinare.

Per rispondere in modo appropriato a questi bisogni è fondamentale l'assistenza di professionisti formati ed esperti che operino in ambito residenziale (ospedale, hospice), ambulatoriale e territoriale, nel contesto di una Rete Integrata di Servizi.

Per questo motivo ASMEPA e la Fondazione Hospice sono ormai da anni impegnate nello sviluppo e realizzazione di programmi di Formazione Universitaria e Continua in sintonia con l'evoluzione delle Cure Palliative Pediatriche a livello nazionale e internazionale e con le Linee Guida della Fondazione Hospice in questo ambito.

La strategia didattica utilizzata per i Master di I e II livello, organizzati in collaborazione con Alma Mater Studiorum - Università di Bologna, unisce formazione in aula, didattica attiva e formazione sul campo, con l'obiettivo di rafforzare le conoscenze e le competenze specialistiche dei professionisti che operano nell'ambito delle Cure Palliative Pediatriche. Il percorso didattico fornisce inoltre strumenti utili per sviluppare un approccio moderno per la presa in carico dei pazienti con malattia inguaribile e delle loro famiglie.



SOSTEGNO ALLA FORMAZIONE

ASMEPA offre la possibilità di richiedere Contributi al Percorso di Studio, a copertura integrale o parziale della quota di iscrizione, anche grazie alla collaborazione di donatori privati.

Per informazioni e accesso ai bandi:
www.MasterCPP.org

LE DATE DA NON DIMENTICARE

Scadenza bando
30 APRILE 2021

Selezione I e II livello
7 MAGGIO 2021

Scadenza immatricolazioni
11 GIUGNO 2021



MASTER UNIVERSITARIO DI SECONDO LIVELLO "COMPLESSITÀ ED INTEGRAZIONE IN RETE IN CURE PALLIATIVE PEDIATRICHE"

ANNO ACCADEMICO 2020/2021

IL MASTER

Il Master Universitario "Complessità ed Integrazione in Rete in Cure Palliative Pediatriche" si propone di formare medici con un moderno approccio assistenziale che consenta di prendere in carico bambini affetti da differenti patologie, con bisogni ad alta complessità ed in continua evoluzione e che necessitano di risposte pronte e personalizzate nei diversi setting assistenziali. In particolare, il Master è finalizzato a:

- strutturare le competenze specifiche che i medici coinvolti nella presa in carico del bambino e della sua famiglia devono possedere per fornire un'assistenza appropriata e affrontare le criticità clinico-organizzative di interventi assistenziali complessi ed integrati
- approfondire e condividere strumenti organizzativi, clinico-assistenziali, psico-relazionali, etico-giuridici e sociali a supporto di un approccio multiprofessionale di équipe e della continuità di cura tra i setting della Rete di Cure Palliative Pediatriche

Durante il percorso formativo i discenti hanno l'occasione di confrontarsi con diverse figure professionali, tutte accomunate dall'obiettivo di tutelare la qualità della vita del bambino e della famiglia garantendo così la globalità dell'intervento nel rispetto di preferenze e desideri dei bambini e delle famiglie che affrontano l'esperienza della malattia inguaribile.

La programmazione di moduli trasversali con il Master di I livello in Cure Palliative Pediatriche favorisce la collaborazione multiprofessionale, all'interno di un percorso comune costituito da momenti formativi in aula (lezioni e seminari) e momenti di didattica attiva (lavori di gruppo, project work, laboratori, casi clinici, role playing, simulazioni).

Direttore

Luigi Tommaso Corvaglia

Professore Ordinario di Pediatria

Alma Mater Studiorum - Università di Bologna



I DESTINATARI

L'ammissione è riservata a un massimo di 30 partecipanti in possesso della Laurea in Medicina e Chirurgia.

L'ammissione è subordinata alla valutazione del curriculum vitae et studiorum e al superamento di un colloquio finalizzato ad accertare le attitudini e le motivazioni personali alla partecipazione al percorso formativo, nonché le capacità relazionali dei partecipanti.

LA DIDATTICA

Il percorso formativo è articolato in due anni e garantisce un totale di 60 CFU.

Il Master termina con una prova finale (2 CFU).

FORMAZIONE IN AULA

(44 CFU - 264 ore)

Si svolge nei giorni di giovedì (ore 9-18), venerdì (ore 9-18) e sabato (ore 9-13), con una frequenza media di un weekend al mese. Si richiede almeno l'80% della frequenza.

FORMAZIONE SUL CAMPO

(14 CFU - 350 ore)

Viene svolta presso i servizi che si rivolgono alla cura dei pazienti ad alta complessità assistenziale, nei reparti di Oncoematologia Pediatrica, Anestesia e Rianimazione, Neonatologia, negli Hospice Pediatrici nelle strutture ambulatoriali e domiciliari specialistiche. In sinergia con il progetto di realizzazione dell'Hospice Pediatrico della Fondazione Hospice, percorsi di formazione sul campo saranno disponibili nel Servizio di *Day Care* attivato dalla Fondazione.

È data la possibilità di svolgere periodi di tirocinio all'estero presso Hospice Pediatrici o strutture idonee di rilevanza internazionale.

I COSTI

La quota di iscrizione al Master è di **6.000 euro**.

MASTER UNIVERSITARIO DI PRIMO LIVELLO "CURE PALLIATIVE PEDIATRICHE"

ANNO ACCADEMICO 2020/2021

IL MASTER

Il Master Universitario in Cure Palliative Pediatriche si propone di formare professionisti sanitari interessati a sviluppare un moderno approccio assistenziale che favorisca una presa in carico globale del bambino e della famiglia e fornisca strumenti concettuali ed operativi per operare nelle équipe di Cure Palliative Pediatriche. In particolare, il Master è finalizzato a:

- strutturare le competenze specifiche che i professionisti coinvolti nella presa in carico del bambino e della sua famiglia devono possedere per fornire un'assistenza appropriata in risposta a complessi e mutevoli bisogni assistenziali
- approfondire e condividere strumenti organizzativi, clinico-assistenziali, psico-relazionali, etico-giuridici e sociali a supporto di un approccio multiprofessionale di équipe e della continuità di cura tra i setting della Rete di Cure Palliative Pediatriche

Durante il percorso formativo i discenti hanno l'occasione di confrontarsi con diverse figure professionali, tutte accomunate dall'obiettivo di tutelare la qualità della vita del bambino e della famiglia garantendo così la globalità dell'intervento nel rispetto di preferenze e desideri dei bambini e delle famiglie che affrontano l'esperienza della malattia inguaribile.

La programmazione di moduli trasversali con il Master di Il livello "Complessità ed Integrazione in Rete in Cure Palliative Pediatriche" favorisce la collaborazione multiprofessionale, all'interno di un percorso comune costituito da momenti formativi in aula (lezioni e seminari) e momenti di didattica attiva (lavori di gruppo, project work, laboratori, casi clinici, role playing, simulazioni).

Direttore

Giampaolo Ricci

Professore Associato di Pediatria

Alma Mater Studiorum - Università di Bologna



I DESTINATARI

L'ammissione è riservata a un massimo di 30 partecipanti in possesso della laurea in:

- Infermieristica
- Fisioterapia
- Logopedia
- Educatore Professionale
- Psicologia
- Dietistica
- Servizio Sociale

L'ammissione è subordinata alla valutazione del curriculum vitae et studiorum e al superamento di un colloquio finalizzato ad accertare le attitudini e le motivazioni personali alla partecipazione al percorso formativo, nonché le capacità relazionali dei partecipanti.

LA DIDATTICA

Il percorso formativo è articolato in due anni e garantisce un totale di 60 CFU.

Il Master termina con una prova finale (2 CFU).

FORMAZIONE IN AULA

(44 CFU - 220 ore)

Si svolge nei giorni di giovedì (ore 9-18), venerdì (ore 9-18) e sabato (ore 9-13), con una frequenza media di un weekend al mese. Si richiede almeno l'80% della frequenza.

FORMAZIONE SUL CAMPO

(14 CFU - 350 ore)

Viene svolta presso i servizi che si rivolgono alla cura dei pazienti ad alta complessità assistenziale, nei reparti di Oncoematologia Pediatrica, Anestesia e Rianimazione, Neonatologia, negli Hospice Pediatrici e nelle strutture ambulatoriali e domiciliari specialistiche. In sinergia con il progetto di realizzazione dell'Hospice Pediatrico della Fondazione Hospice, percorsi di formazione sul campo saranno disponibili nel Servizio di *Day Care* attivato dalla Fondazione.

È data la possibilità di svolgere periodi di tirocinio all'estero presso Hospice Pediatrici o strutture idonee di rilevanza internazionale.

I COSTI

La quota di iscrizione al Master è di **4.000 euro**.

UNA DIDATTICA INTEGRATA

La strategia didattica dei Master ASMEPA persegue due obiettivi: garantire un'offerta formativa ad ampio spettro disciplinare che inneschi una circolarità evolutiva tra formazione, ricerca e pratica clinica e formare i professionisti delle Cure Palliative Pediatriche all'operatività quotidiana in équipe multidisciplinari. Con la realizzazione di moduli trasversali tra il Master di I livello – rivolto a infermieri, fisioterapisti, logopedisti, psicologi, dietisti, educatori professionali e assistenti sociali – e il Master di II livello – riservato ai medici – è garantita una modalità di didattica integrata, finalizzata all'approfondimento multiprofessionale.

Il piano di studi si struttura in cinque diverse aree di competenza e favorisce una metodologia attiva di insegnamento, basata sul confronto e sull'interazione, anche informale, fra docenti e studenti.

Gli insegnamenti previsti, integrandosi tra di loro, consentono di acquisire le competenze necessarie per avere una visione esaustiva e globale dei complessi bisogni in questo ambito di cura e assistenza.



Di seguito alcuni degli argomenti trattati:

- Competenze Clinico-Assistenziali**
 Identificazione dei bisogni ed eleggibilità, malattie oncologiche e non oncologiche, disabilità complesse, terapia del dolore, gestione farmacologica e non dei sintomi, neonatologia, nursing, insufficienza respiratoria, nutrizione artificiale.
- Competenze Relazionali-Comunicative**
 Processi comunicativi e relazionali con il bambino e la famiglia, gestione e supporto al lutto, medicina narrativa e approcci comunicativi, lavoro e supervisione dell'équipe.
- Competenze Etico-Giuridiche**
 Bioetica, normative nazionali, aspetti medico legali, consenso informato e pianificazione condivisa delle cure, strumenti per la gestione dei conflitti etici.
- Competenze Organizzative-Gestionali**
 Modelli organizzativi nazionali ed internazionali, Reti di Cure Palliative Pediatriche, Qualità, Ricerca.
- Competenze Umanistico-Sociali**
 Interculturalità e malattia, bisogni esistenziali e spirituali, bisogni sociali ed educativi, attività ricreative, arteterapia e attività espressive, architettura dei luoghi di cura per bambini.

APPROCCIO FORMATIVO
 Competency Based Education
 Evidence Based Medicine

FACULTY
 Nazionale e internazionale
 Multiprofessionale e multidisciplinare

FORMAZIONE SUL CAMPO
 Nazionale e internazionale
 Tirocinio Personalizzato



AREE DI COMPETENZA IN CURE PALLIATIVE PEDIATRICHE



UNA STRATEGIA DIDATTICA CHE INTEGRA LE COMPETENZE

AREE DIDATTICHE

- Competenze Clinico-Assistenziali
- Competenze Relazionali-Comunicative
- Competenze Etico-Giuridiche
- Competenze Organizzative-Gestionali
- Competenze Umanistico-Sociali

STRATEGIA DIDATTICA

- Didattica tradizionale
lezioni frontali, conferenze, letture, seminari
- Didattica attiva
lavori di gruppo, project work e laboratori, casi clinici, role playing, simulazioni
- Attività di Tirocinio
learning by doing
learning by thinking

LA FACULTY

È stata posta particolare attenzione all'individuazione di una Faculty composta sia da docenti provenienti dal mondo accademico sia da esperti afferenti a strutture specialistiche, con competenze curriculari e professionali in Cure Palliative Pediatriche. Docenti stranieri integrano la Faculty, arricchendo i contenuti delle specifiche materie attraverso la condivisione di esperienze.

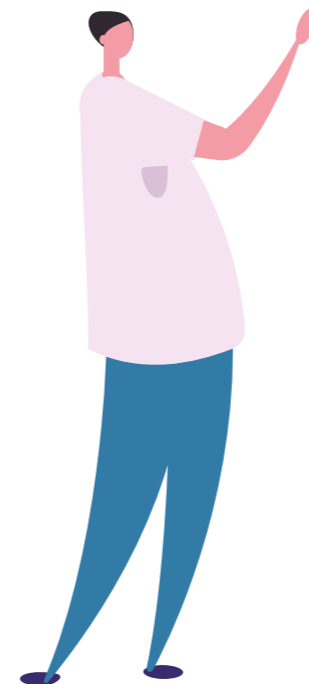

Tra i membri della Faculty saranno presenti:

- | | | |
|-------------------------|--------------------------|---------------------|
| Sergio Amarri | Renato Cutrera | Riccardo Masetti |
| Sonia Ambroset | Ludovica De Panfilis | Fraia Melchionda |
| Egidio Barbi | Lucia De Zen | Maria Cristina |
| Monica Beccaro | Julia Downing | Mondardini |
| Fabio Borrometi | Adriano Ferrari | Federico Pellegatta |
| Laura Campanello | Momcilo Jankovic | Andrea Pession |
| Stefano Canestrari | Matteo Galletti | Serena Porcari |
| Giorgia Cannizzaro | Cristiano Gandini | Giampaolo Ricci |
| Igor Catalano | Luca Ghirotto | Dorella Scarponi |
| Gianluca Catania | Alberto Michele Giannini | Angelo Selicorni |
| Paola Cavazzoni | Pina Lalli | Silvia Soffritti |
| Antonella Cersosimo | Stefano Lijoi | |
| Adele Civino | Chiara Locatelli | |
| Luigi Tommaso Corvaglia | Luca Manfredini | |

I MASTER 2020/2021, IN SINTESI

TIPOLOGIA MASTER	DESTINATARI	POSTI	DURATA	INIZIO LEZIONI	COSTO
Master I livello	Infermieri Fisioterapisti Logopedisti Psicologi Dietisti Assistenti Sociali Educatori Professionali	30	570 ore (220 d'aula, 350 sul campo)	settembre 2021	4.000 euro
Master II livello	Medici	30	614 ore (264 d'aula, 350 sul campo)	settembre 2021	6.000 euro

Il Consiglio Scientifico del Master può decidere, sulla base del curriculum del singolo candidato, una riduzione dei crediti formativi universitari necessari per il conseguimento del titolo.

LA VOCE DEI PROTAGONISTI



Laura Campanello
Filosofa, consulente bioetica
Reperto SLA Villa dei Cedri,
Merate - Docente

«Nei luoghi che visito e nelle persone che incontro, mi colpisce sempre la luce. In ASMEPA ho trovato luce nelle aule, nel giardino e negli occhi degli studenti che si incontrano e che dialogano con docenti motivati a condividere la propria esperienza professionale. Ho trovato inoltre il desiderio che il proprio lavoro abbia, ritrovi e mantenga il senso di ciò che propone: la cura di sé, dell'équipe, dei pazienti, della famiglia e della cultura in cui si opera. Per questo la luce resta brillante negli occhi di ciascuno, anche di fronte al dolore».



Meschi Anna
Fisioterapista, Verona
Studente

«Consiglio questo Master a chiunque avverta esigenze formative che non trovano risposte nei classici canali, a chiunque apprezzi il lavoro in équipe multidisciplinare e creda che la Rete sia la risposta strategica ai bisogni di Cure Palliative Pediatriche. Inoltre, ho condiviso la sensazione che gli obiettivi di cura dei pazienti spesso non si trovano in un numero, ma in emozioni e momenti di confronto, come quelli vissuti nel "gruppo classe". Infine, ho apprezzato i docenti che, oltre alla loro competenza, hanno condiviso con noi le loro storie con mente aperta e spirito di confronto».



Ori Letizia
Logopedista,
Reggio Emilia - Studente

«Il Master mi ha dato la possibilità di capire nel profondo come collaborazione, inclusione, confronto, ascolto e accoglienza dei bisogni del bambino e della sua famiglia possano fare la differenza. Approfondire e avvicinarmi alle Cure Palliative Pediatriche ha significato per me una crescita personale e professionale».



Florio Imma
Medico Pediatra,
Benevento - Studente

«Sono contenta di partecipare a questo Master che per me rappresenta un luogo privilegiato per la vita di medico e di persona, dove la medicina trova espressione nella sua immensa interessezza. Luogo dove l'accoglienza dello staff di ASMEPA, la disponibilità dei docenti, la presenza di colleghi così diversi eppur simili, fa desiderare che la lezione successiva sia il più vicina possibile!».



Giordani Simona
Infermiera, Cesena
Studente

«Diversi sono i punti di forza di questo Master: la professionalità dello staff di ASMEPA, la competenza dei docenti capaci di trasmettere contenuti complessi ma fondamentali per migliorare la pratica clinica quotidiana, l'approccio multiprofessionale che rafforza il concetto di équipe come unico interlocutore nella presa in carico dei piccoli, ma grandi pazienti, e delle loro famiglie».



Luca Manfredini
Direttore Hospice Pediatrico "Il Guscio dei Bimbi",
Istituto G. Gaslini, Genova - Docente

«"Prendersi cura" e "dare dignità" sono obiettivi fondamentali delle cure palliative, soprattutto se rivolte a neonati, bambini, adolescenti e alle loro famiglie. In questo Master ho apprezzato la vivacità di questi valori, l'entusiasmo e la passione con cui siamo "cresciuti" insieme».

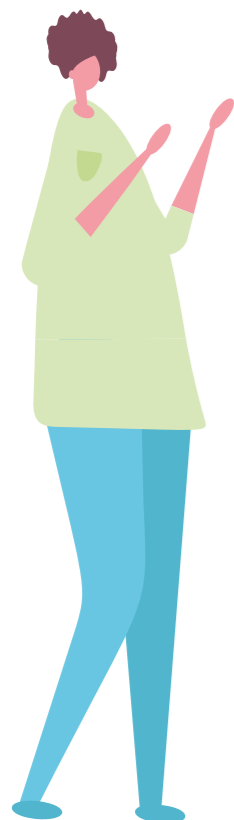

IL CAMPUS BENTIVOGLIO

L'attività formativa di ASMEPA viene svolta presso il Campus Bentivoglio, **una realtà unica in Europa dove convivono pratica clinico-assistenziale, formazione e ricerca**. È un luogo pensato e strutturato per mettere in relazione persone e competenze, con la *mission* di coltivare, far crescere, diffondere la cultura delle cure palliative.

Situato a Bentivoglio, località a 15 km da Bologna, il Campus è costituito da un'area - immersa nel verde - in cui si trovano l'Accademia delle Scienze di Medicina Palliativa, l'Hospice Bentivoglio, un complesso residenziale con 14 unità abitative e una *Canteen* destinate all'accoglienza gratuita di coloro che partecipano ai percorsi formativi.

Il Campus Bentivoglio è **un luogo di apprendimento e di networking culturale e professionale**, dove sapere e saper fare diventano, attraverso il confronto, patrimonio comune.

A DISPOSIZIONE DEI DISCENTI DEL MASTER...

LE RESIDENZE

Per i discenti dei Master e dei Corsi organizzati da ASMEPA è possibile pernottare nei giorni di lezione all'interno delle Residenze, dove sono disponibili 28 posti letto in camere doppie, fornite di tutto il necessario per il soggiorno.

LA CANTEEN

Per coloro che pernottano nelle Residenze è a disposizione la Canteen: un'area di incontro e condivisione dove i discenti, alla fine delle giornate di formazione, possono rilassarsi, cucinare, leggere e guardare film.

HOSPICE
BENTIVOGLIO



ACCADEMIA
DELLE SCIENZE
DI MEDICINA
PALLIATIVA



RESIDENZE





ACCADEMIA DELLE SCIENZE DI MEDICINA PALLIATIVA

CAMPUS BENTIVOGLIO - Bologna

CONTATTI E RIFERIMENTI

Coordinatore didattico

Maria Iadarola

maria.iadarola@asmepa.org

ASMEPA

Via Aldo Moro, 16/3

40010 Bentivoglio - Bologna

Tel. 051 19933737

Fax 051 19933738

www.asmepa.org

www.MasterCPP.org

Con il patrocinio



Il Campus è situato a Bentivoglio a 15 km da Bologna. Per arrivare partendo da Bologna è necessario immettersi in Autostrada A13, direzione Padova. Uscire al casello Bologna Interporto e seguire le indicazioni per Bentivoglio.